

PROJOLLY es un perfil redondeado en latón idóneo para proteger esquinas de revestimientos y como esquinas de terminación perimetral, además como remate para peldaños en escaleras con acabado cerámico o piedras naturales. Su sección especial, la posibilidad de suministro en tres distintos acabados y las piezas especiales como ángulos exteriores, interiores, uniones y tapones de terminación, hacen de **PROJOLLY** un perfil muy elegante con sencilla y perfecta colocación incluso en lugares de grande estres mecánico.

PROJOLLY

LATON NATURAL, BRILLO BARNIZADO, CROMADO Y BRUÑIDO

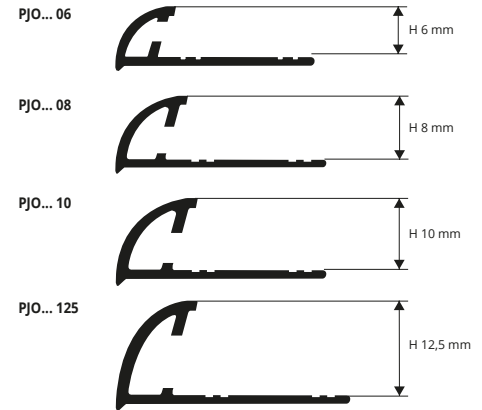

LATON NATURAL termo empaquetado 10 Ud.
Unidades de 2,7 M de largo - paq. de 20 UDS - 54 M

Artículo	H mm
PJON 08	8
PJON 10	10
PJON 125	12,5

LATON CROMO ALTO BRILLO termo empaquetado
Unidades de 2,7 M de largo - Paq. de 20 UDS - 54 M

Artículo	H mm
PJOC 06	6
PJOC 08	8
PJOC 10	10
PJOC 125	12,5



LATON BRILLO BARNIZADO termo empaquetado
Unidades de 2,7 M de largo - paq. de 20 UDS - 54 M

Artículo	H mm
PJOL 06	6
PJOL 08	8
PJOL 10	10
PJOL 125	12,5

El LATON BRILLO BARNIZADO no es apto en zonas de alto tráfico peatonal o fuerte abrasión

LATON BRUÑIDO termo packed

Unidades de 2,7 M de largo - Paq. de 20 UDS - 54 M

Artículo	H mm
PJOB 08	8
PJOB 10	10
PJOB 125	12,5

EJEMPLOS Y INSTRUCCIONES TECNICAS DE COLOCACIÓN

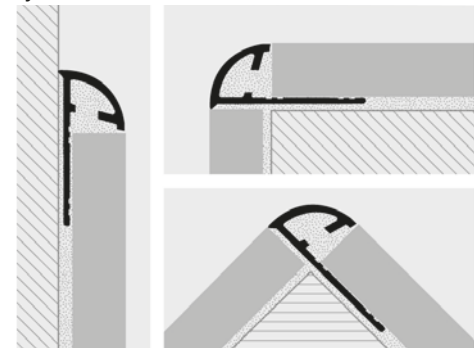

1. Escoger "PROJOLLY" en función del espesor de la baldosa cerámica.
2. Cortar "PROJOLLY" a la medida requerida y aplicar el cemento cola al soporte donde se quiere colocar el perfil.
3. Presionar el ala del perfil "PROJOLLY" en el adhesivo.
4. Colocar la baldosa cerámica alineandola con el perfil y dejando una distancia de 2 mm entre baldosa y perfil. Limpiar inmediatamente el perfil quitando el pegamento de la superficie del perfil.
5. Rejuntar entre baldosas y perfiles para evitar que filtre el agua. Limpiar inmediatamente el perfil quitando el cemento.

GAMA COLORES

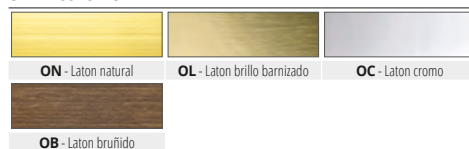

CAPSULAS, TAPONES Y PIEZAS DE UNION PARA CONEXIONES TRIAXIALES

LATON BRILLO BARNIZADO Y EFECTO LATON CROMADO /PLASTICO

Cápsulas y tapones de los perfiles bajo pedido también serán bajo pedido *

TAPONES Y PIEZAS DE UNION - LATON CROMO / PLASTICO

Artículo	H mm	Paq. 10 Uds	Paq. 2 Uds
TPJOC 06-08-10-125/...	6-8-10-12,5		
GIIJA 06-08-10-125/...	6-8-10-12,5		

Elegir el paquete necesario. Ej. GIIJA.../10 (paquete 10 Ud)
GIIJA.../2 (paquete 2 Ud)

TAPONES



TPJOC .../...

PIEZAS DE UNION



GIIJA .../...

CAPSULAS EXTERIORES



CPJ... .../...



CPJD... .../...

CAPSULAS INTERIORES



IPJD... .../...



IPJ... .../...

CAPSULAS IZQUIERDAS - LATON BRILLO BARNIZADO/CROMO

Artículo	H mm	Paq. 10 Uds	Paq. 2 Uds
CPJOL/OC 06/...	6		
IPJOL/OC 06/...	6		
CPJOL/OC 08/...	8		
IPJOL/OC 08/...	8		
CPJOL/OC 10/...	10		
IPJOL/OC 10/...	10		
CPJOL/OL 125/...	12,5		
IPJOL/OC 125/...	12,5		

Elegir el paquete necesario. Ej. CPJOL.../10 (paquete 10 Ud)
CPJOL.../2 (paquete 2 Ud)

Bajo pedido se pueden suministrar las capsulas derechas, que se deben utilizar solamente en las situaciones que siguen:
A) Cuando se coloca el perfil con la base agujereada perpendicular respecto al pavimento
B) Como alternativa al tapón de terminación (parte derecha)



Añadir al código de el artículo la letra D
Ej.: CPJDOC 08.

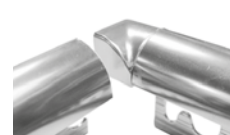

Añadir al código de el artículo la letra D
Ej.: IPJDOC 08.

CAPSULAS IZQUIERDAS - LATON BRUÑIDO

Artículo	H mm	Paq. 10 Uds	Paq. 2 Uds
CPJOB 08/...	8		
IPJOB 08/...	8		
CPJOB 10/...	10		
IPJOB 10/...	10		
CPJOB 125/...	12,5		
IPJOB 125/...	12,5		

Elegir el paquete necesario. Ej. CPJOB.../10 (paquete 10 Ud)
CPJOB.../2 (paquete 2 Ud)



CAPSULA IZQUIERDA



CAPSULA DERECHA

Añadir al código de el artículo la letra D Ej.: CPJDOC 08.