PROSTAIR LED

ALUMINIUM ELOXIERT SILBER –
FLACHKABEL - LED

PROSTAIR LED ist ein trittsicheres Profil aus Aluminium für Treppen. Es ist mit einem integrierten LED-Beleuchtungssystem für weiches Licht ausgestattet. Das Profil besteht aus einem horizontalen Sichtteil mit gerändelter Oberfläche und aus einem vertikalen Sichtteil mit perfekt glatter Oberfläche, in welcher das LED eingebaut ist. **PROSTAIR LED** aus eloxiertem Aluminium eignet sich für jede Art von Treppe in Innenbereichen mit Verkleidung aus Keramik, Terrakotta, Holz und Naturstein.

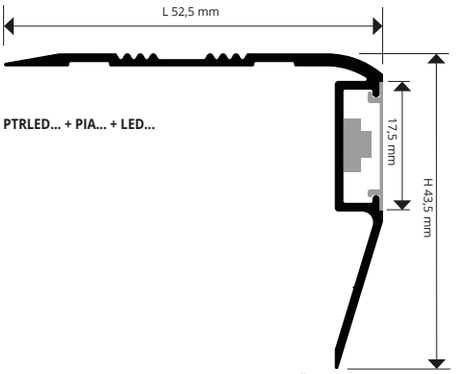

BEISPIEL UND TECHNISCHE ANLEITUNG FÜR DIE VERLEGUNG

1. "PROSTAIR LED" gemäß dem LED-Typ und dem Flachkabel aus Polycarbonat auswählen. **2.** "PROSTAIR LED"auf die gewünschte Länge zuschneiden.

Version mit und ohne Kleber

3. Öl- und Fettrückstände, sowie Schmutz im Allgemeinen sorgfältig entfernen und die Verlegungsoberfläche reinigen.

4. Nachdem die Oberfläche trocken ist, den Schutzfilm abziehen und das Profil in der korrekten Position mit ausreichender Kraft andrücken, bis es am Boden anhaftet.

Version mit Bohrungen

4. Das Profil ausrichten und die Position der Bohrungen markieren.

5. Auf dem Verlegungsbereich mit einer Spitze mit einem Durchmesser von 5 mm die Bohrungen ausführen und die Dübel 5 x 25 mm einfügen. **6.** Das Profil in Übereinstimmung mit den Bohrungen positionieren und anschrauben.

SILBER ALUMINIUM ELOXIERT
Stangenlänge **2,7 LFM** - VE **20 Stk.** - **54 Lfm**
NETZANSCHLUSSGERÄT, LED UND FLACHKABEL NICHT INKL

Artikel	H x L mm		
PTRLEDAA 5040	43,5 X 52,5		
PTRLEDAA 5040A	43,5 X 52,5		
PTRLEDAA 5040F	43,5 X 52,5		

„A" am Ende des Produktcodes = Artikel mit Klebstoff
„F" am Ende des Produktcodes = Gestanzter Artikel

LED-SPULE FLEXIBEL SELBSTKLEBEND
Länge **5 Lfm** - VE **1 ROLLE**

Artikel		
LEDN		
LEDF		
LEDC		

„N" am Ende des Produktcodes = neutrales licht
„F" am Ende des Produktcodes = kaltlicht
„C" am Ende des Produktcodes = warmes licht

FARBPALETTE

AA - Alu. Silber eloxiert

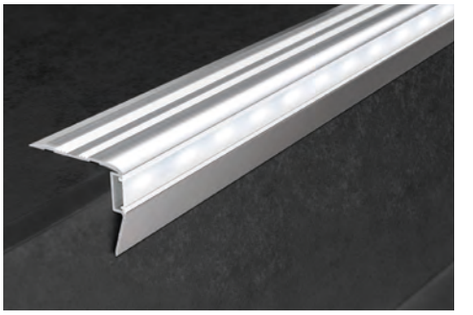

ABDECKUNG AUS POLYCARBONAT Stangenlänge **2,7 Lfm** - VE **20 Stk. - 54 Lfm (AL = transparent / AO = undurchsichtig)**

Artikel		
PIAL 17		
PIAO 17		

ENDKAPPEN – RECHTS/LINKS- VE **6 Stk.** (3 rechts und 3 links)

Artikel	H x L mm	€/Stk.	€/VE
TPTRLEDAA 5040/3	43,5 X 52,5		

NETZANSCHLUSSGERÄT LED AC/DC 75W - 12V (15 Lfm)

Artikel	
ALL 7512	

NETZANSCHLUSSGERÄT LED AC/DC 25W - 12V (5 Lfm)

Artikel	
ALL 2512	