DREIECKIGES
SCHRÄGKANTENPROFIL

HART-PVC GRAU

Das **DREIKANTPROFIL** ist aus grauem Hart-PVC und ist in verschiedenen Breiten: 10 - 15 - 20 - 30 mm und in der Standardlänge von 2 Lfm erhältlich. Es wird hauptsächlich für das Bilden einer Schrägkante in den Winkeln von Zementelementen wie Mauern, Säulen usw. verwendet. Sehr beständig und verlegungsfreundlich.

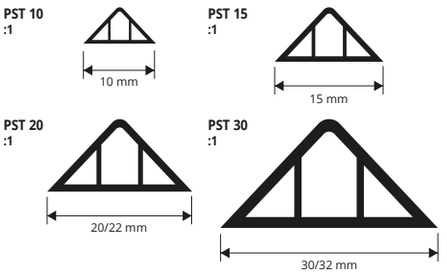

TECHNISCHE ANLEITUNG FÜR DIE VERLEGUNG
Schlagen Sie die Nägel im mittleren Bereich längs des Profils ein, bevor Sie mit dem Einbetonieren beginnen.

HART-PVC GRAU
Stangenlänge **2 Lfm** - VE **50 Stk.** - **100 Lfm**

Artikel	Breite mm		
PST 10	**10**		
PST 15	**15**		

Paletten zu 20.000 Lfm

HART-PVC GRAU
Stangenlänge **2 Lfm** - VE 50 **Stk.** - **100 Lfm**

Artikel	Breite mm		
PST 20	**20/22**		
PST 30	**30/32**		

PST 20 Paletten zu 15.000 Lfm
PST 30 Paletten zu 10.000 Lfm

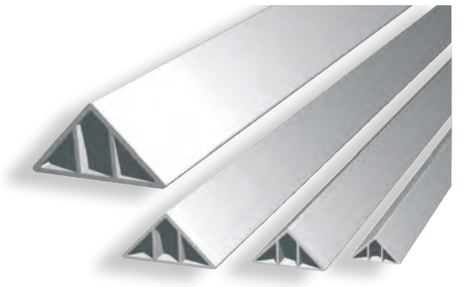

EINSEITIG KONKAVES
DREIKANTPROFIL

HART-PVC GRAU

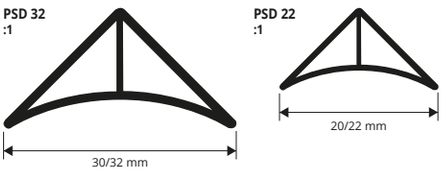

TECHNISCHE ANLEITUNG FÜR DIE VERLEGUNG
Schlagen Sie die Nägel im mittleren Bereich längs des Profils ein, bevor Sie mit dem Einbetonieren beginnen.

HART-PVC GRAU
Stangenlänge **2 Lfm** - VE 50 **Stk.** - **100 Lfm**

Artikel	L mm		
PSD 22	**20/22**		
PSD 32	**30/32**		

PST 22 Paletten zu 15.000 Lfm
PST 32 Paletten zu 10.000 Lfm

FARBPALETTE

G - Grau

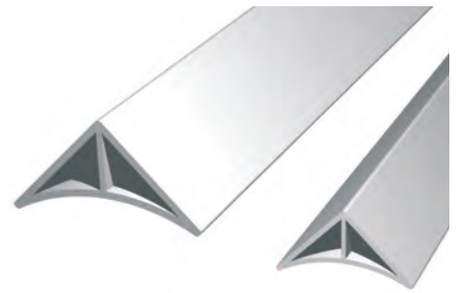

FISCHGRÄTENFÖRMIG GERILLTES STEIFES ANSCHLUSPROFIL

HART-PVC GRAU

FARBPALETTE

G - Grau

TECHNISCHE ANLEITUNG FÜR DIE VERLEGUNG
Die Verlegung ist ausgesprochen einfach. Es genügt, das gerillte Anschlussprofil in den vorab im Beton bzw. im Estrich hinterlassenen Schnitt einzufügen.

HART-PVC GRAU
Stangenlänge **2 Lfm** - VE 50 **Stk.** - **100 Lfm**

Artikel	H x L mm		
GRP 25	**25 X 5**		
GRP 45	**45 X 5**		

GRP 25 Paletten zu 10.000 Lfm
GRP 45 Paletten zu 5.000 Lfm

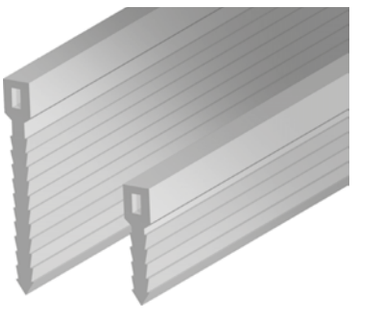

PROFIL
MIT DOPPELTER SCHRÄGKANTE - FÜR BALKONE

HART-PVC GRAU

FARBPALETTE

G - Grau

TECHNISCHE ANLEITUNG FÜR DIE VERLEGUNG
Die Verlegung ist ausgesprochen einfach. Es genügt, es vor dem Betonieren mit Nägeln oder Klemmen in den jeweiligen Schalungen befestigen.

HART-PVC GRAU
Stangenlänge **auf Anfrage**

Artikel	H mm	
R 117	**80**	*

PROFILMERKMALE:
- Schrägkantenwinkel 45°
- Schrägkantenlänge 20 mm
- Stangenlänge auf Anfrage
- Gewicht pro Meter ≈ 2,3 Kg

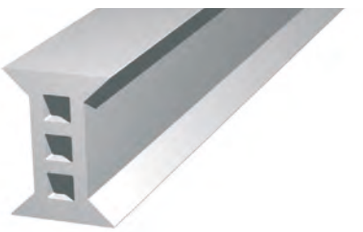

*** = Produktion auf Anfrage mit Mindestmenge von 100 Stk. Produktionszeit 4/5 Wochen, Preis zu vereinbaren**